

ESTATE 2026

# CENTRO RICREATIVO ESTIVO



CITTA' DI MARIANO COMENSE

DAL 1 LUGLIO AL 31 LUGLIO



**IL BATTELLINO  
A VAPORE**

C.R.D "PICCOLI"

QUATTRO ELEMENTI, INFINITE AVVENTURE"

Rivolti ai bambini dal I al III anno della scuola dell'infanzia

C.R.D "GRANDI"

"IN VIAGGIO CON GIOCASPORT"

Rivolti a bambini e ragazzi  
dal I al V anno della scuola primaria.





## MONDO AIRONE

E' una cooperativa che offre al territorio servizi educativi per minori e famiglie.  
Airone si distingue per la sua affidabilità e attenzione verso i bisogni del bambino, progetta e gestisce servizi scolastici e extrascolastici con l'obiettivo di offrire sostegno alle esigenze delle famiglie e dei bambini, rispondendo al bisogno di adeguata aggregazione e senso di appartenenza.

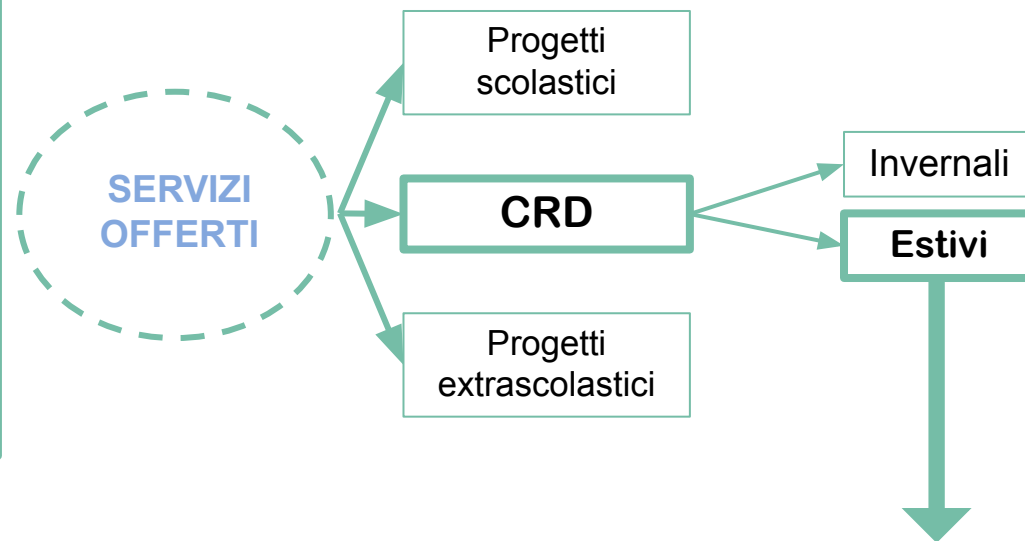

Il CRD rappresenta dunque l'impegno di Airone a salvaguardare gli ampi benefici che lo sport, il teatro, la musica, l'arte e tutte le attività laboratoriali multi esperienziali sono in grado di offrire al singolo e al gruppo, come strumenti educativi e di crescita

## FINALITÀ

principalmente **RICREATIVE** e **SOCIALI** per i bambini e ragazzi, che vivono un tempo di pausa dal ritmo scolastico e hanno l'opportunità di continuare a crescere, apprendere e stare insieme in una DIMENSIONE LUDICA e ricca di SFIDE ED ESPERIENZE MULTIDISCIPLINARI.



# OBIETTIVI DEL CAMP INFANZIA



CREARE UN  
GRUPPO  
SOLIDALE

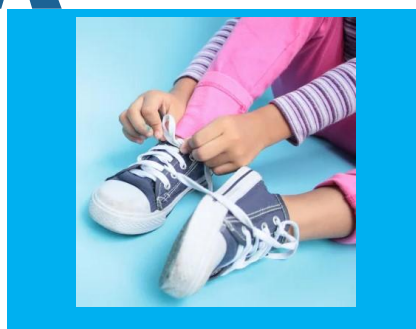

SVILUPPARE  
PICCOLE  
AUTONOMIE



RENDERE IL GIOCO  
UN' ATTIVITÀ  
LUDICO-EDUCATIVA

# OBIETTIVI DEL CAMP PRIMARIA



FARE  
SQUADRA

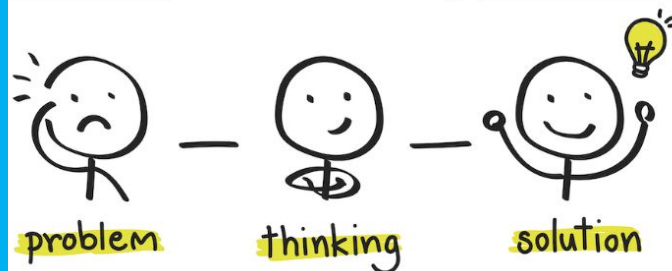

SVILUPPARE AUTONOMIA  
E PROBLEM-SOLVING



DIVERTIRSI  
GIOCANDO

# TEMATICA EDUCATIV A *INFANZIA*

ESTATE 2026

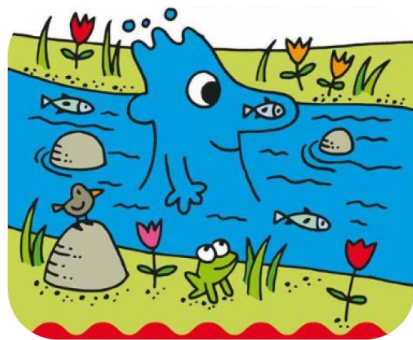

**BATTELO A VAPORE  
“ I QUATTRO ELEMENTI,  
INFINITE AVVENTURE”**

La scelta del **tema dei quattro elementi (terra, aria, acqua e fuoco)** per un centro estivo è particolarmente vantaggiosa in quanto offre ai bambini la possibilità di esplorare il mondo naturale in modo integrato e divertente. Ogni elemento, infatti, non solo ha un valore simbolico profondo, ma fornisce anche un'opportunità concreta di apprendimento scientifico e pratico. Approfondiamo i motivi per cui questo tema è così potente e formativo.

# LE SETTIMANE DI CRD - INFANZIA



# LE NOSTRE ATTIVITÀ - INFANZIA

## ATELIER TEMATICI

- ATELIER ARTISTICO
- ATELIER SENSORIALE
- ATELIER TEATRALE
- ATELIER MUSICALE
- ATELIER DI RICICLO

## ATELIER EXTRA - TEMATICI

- ATELIER DI INGLESE
- ATELIER DI CUCINA
- ATELIER DI GIOCHI  
D'ACQUA

## GIOCHI EXTRA

- GIOCHI PSICOMOTORI
- GIOCHI DI  
COOPERAZIONE
- GIORNATE DI VALORE  
AGGIUNTO: giornate speciali  
dedicate a tematiche speciali.

# TEMATICA EDUCATIVA PRIMARIA

ESTATE 2026



**IL BATTELLINO A VAPORE**  
In viaggio con GiocaSport

Lo **sport** riveste una funzione cruciale nello sviluppo complessivo del bambino, influenzando positivamente diversi aspetti della sua crescita, che spaziano dal benessere fisico alla sfera psicologica ed emotiva. E' una delle pratiche più complete per stimolare una crescita sana, equilibrata e armoniosa, ed è un valido strumento pedagogico per facilitare l'apprendimento e la socializzazione. Approfondiamo ciascuno degli aspetti chiave che lo sport offre ai bambini.

# LE SETTIMANE DI CRD – PRIMARIA

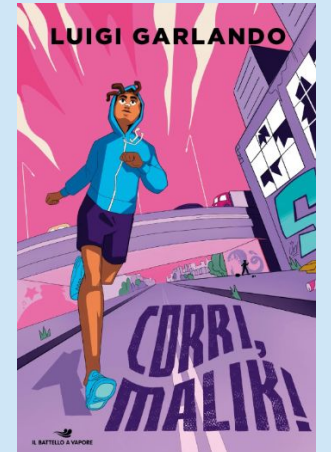
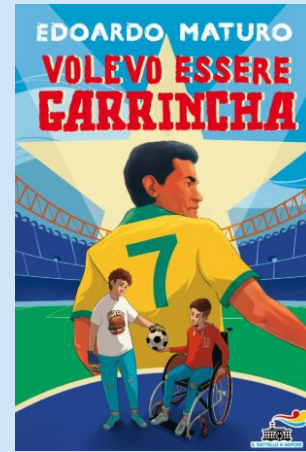
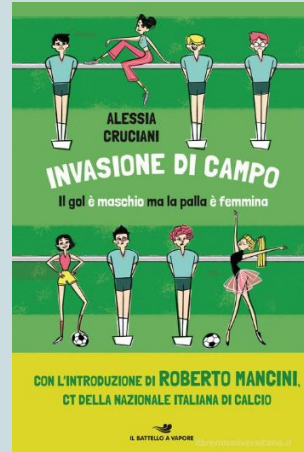
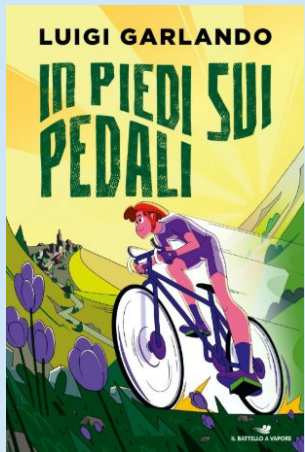

# LE NOSTRE ATTIVITÀ – PRIMARIA

## ATELIER TEMATICI LEGATI AL TEMA

- ATELIER ARTISTICO
- ATELIER ARTI SCIENTIFICHE
- ATELIER MOTORIO SPORTIVO
- ATELIER DELLA NATURA
- ATELIER DEL RICICLO

## ANIMATION TIME

- SFIDE DI CUCINA
- LABORATORIO DEL COSTRUTTORE
- LABORATORIO DI HAPPY ENGLISH
- SFIDE A SQUADRE
- COMPETIZIONI E GARE
- GRANDI GIOCHI
- WATER GAMES

## GIORNATE VALORE AGGIUNTO

Le giornate «Valore Aggiunto» affronteranno temi profondi e stimolanti, attraverso attività che promuoveranno la consapevolezza, l'empatia, il rispetto per la diversità e la gestione delle emozioni.

# DETTAGLI CHIAVE DEL CAMP



## DOVE

Un luogo confortevole e sicuro



## ORARI

L'intera giornata con il team Airone



## COSTI

Chiari e accessibili



## ISCRIZIONI

Comodamente da casa con un click

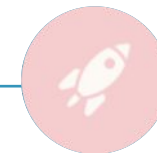

## CONTATTI

A disposizione per qualunque necessità

**DOVE**



Spazi scuola 'D. Alighieri' di via dei Vivai, 12

# ORARI INFANZIA

## GIORNATA TIPO AL CRD

ORARI	ATTVITA'
7.45-9.00	PRE-CRD
9.00-09.30	accoglienza
09.30-11.30	<b>BOTTEGHE</b>
11.30-12.45	momento destrutturato e preparazione al pranzo
12.45-13.30	<b>PRANZO</b>
13.30-14.00	momento destrutturato e/o nanna
14.00-15.30	<b>BOTTEGHE</b>
15.30-16.00	merenda e igiene
16.00-16.30	USCITA
16.30-17.45	POST-CRD

- **FULL TIME (9.00-16.30)**

Possibilità di iscriversi SOLO ONLINE

**PRE CRD:** dalle 7.45 alle 9.00

- **POST CRD:** dalle 16.30 alle 17.45



# ORARI PRIMARIA

## GIORNATA TIPO AL CRD

ORARI	ATTIVITÀ
7.45-9.00	PRE-CRD
9.00-09.30	accoglienza
09.30-11.30	<b>BOTTEGHE</b>
11.30-12.45	momento destrutturato e preparazione al pranzo
12.45-13.30	<b>PRANZO</b>
13.30-14.00	momento destrutturato e/o spazio compiti
14.00-15.30	<b>ANIMATION TIME</b>
15.30-16.00	merenda e igiene
16.00-16.30	USCITA
16.30-17.45	POST-CRD

- **FULL TIME (9.00-16.30)**

Possibilità di iscriversi SOLO ONLINE:

- **PRE CRD:** dalle 7.45 alle 9.00
- **POST CRD:** dalle 16.30 alle 17.45





# USCITE

- OGNI MARTEDI SOLO PER C.R.D. GRANDI: USCITA PRESSO LA PISCINA DI GIUSSANO
- 9/7/2026: GIORNATA SPORTIVA PRESSO IL CENTRO VIVERE INSIEME 2, CURNO
- 23/7/2026: GITA PRESSO FATTORIA DIDATTICA L'OASI

# QUOTA DI PARTECIPAZIONE

## comprensiva di mensa biologica

	TARIFFE SETTIMANALI 1° FIGLIO	TARIFFE SETTIMANALI 2° FIGLIO
<b>FULL TIME RESIDENTI</b>	<b>€90 A SETTIMANA</b>	<b>€45 A SETTIMANA</b>
<b>FULL TIME NON RESIDENTI</b>	<b>€120 A SETTIMANA</b>	<b>€115 A SETTIMANA</b>

I Centri Estivi si svolgeranno dal 1° al 31 luglio, dal lunedì al venerdì; per le eventuali settimane non complete, composte da meno di 5 giorni di svolgimento del servizio, le tariffe settimanali verranno correttamente riproporzionate ai giorni di servizio erogati.

	RESIDENTI	NON RESIDENTI
<b>servizio PRE</b>	<b>€20 TARIFFA UNICA</b>	<b>€25 TARIFFA UNICA</b>
<b>servizio POST</b>	<b>€20 TARIFFA UNICA</b>	<b>€25 TARIFFA UNICA</b>

# ISCRIZIONI

Dal 04 maggio 2026 al 15 maggio 2026  
(si precisa che dal 16 maggio non verranno accettate ulteriori iscrizioni)

ISCRIZIONI TRAMITE IL SEGUENTE LINK:  
<https://forms.gle/BpSU6yrDz6uVszoL7>

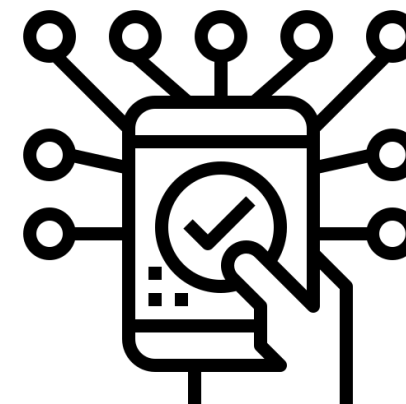

# COSA METTERE NELLO ZAINETTO - INFANZIA

1. Cambio completo
2. Crema solare
3. Cappellino
4. Spray per le zanzare
5. Fazzoletti
6. Una borraccia
7. Lenzuolino e cuscino per la nanna
8. Costume per i giochi d'acqua



# COSA METTERE NELLO ZAINETTO – PRIMARIA

1. Cambio completo
2. Crema solare
3. Cappellino
4. Spray per le zanzare
5. Fazzoletti
6. Una borraccia
7. Compiti/materiale scolastico
8. Costume per i giochi d'acqua



# GRAZIE PER L'ATTENZIONE...

## CONTATTI:



[centriestivairone@gmail.com](mailto:centriestivairone@gmail.com)



035/0077953



[www.laironecooperativasociale.it](http://www.laironecooperativasociale.it)